

CONSILIUL JUDETEAN BRAILA

ANEXA NR.1

la H.C.J. nr. 20/2019

DATELE DE IDENTIFICARE

ale spatiului in suprafata de 23 mp din imobilul Sala Polivalenta "Danubius", situat in Braila, Parcul Monument, str. Kiseleff, proprietate publica a judetului Braila, care se transmite in folosinta gratuita Asociatiei Judetene de Fotbal Braila

Nr. crt.	Locul unde este amplasat imobilul	Persoana juridica de la care se transmite imobilul	Persoana juridica la care se transmite imobilul	Caracteristicile tehnice ale imobilului	Valoarea -lei-
1.	Judetul Braila, Municipiul Braila, Parcul Monument, str. Kiseleff	Judetul Braila, Consiliul Judetean Braila	Asociatia Judeteana de Fotbal Braila	teren in suprafata de 23 mp Carte Funciara nr.74541 Braila Nr. cadastral 4816	42.360,00

Intocmit,

C. Tipan



PROIECT DE
la H.C.J. Braşova nr. 20/2019

PLAN DE AMPLASAMENT

SUPRAFAȚA DE 23MP 4,60/5

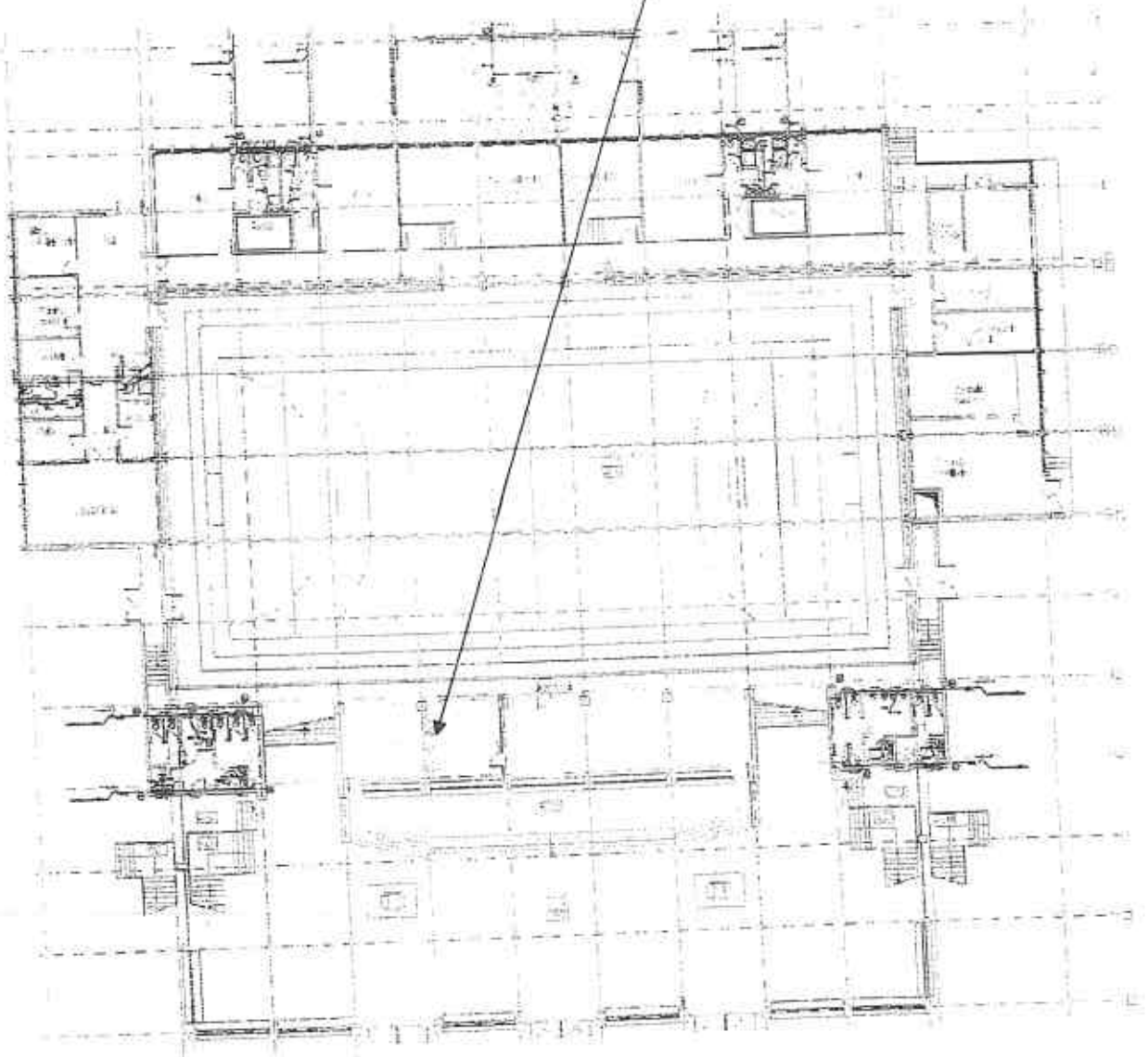

A
ÎNȚOCMIȚ
GEORGHE PETRU
[Signature]